ДЕКУШ
проектное бюро

ЭШЕ

Помещение РСД Екатербург компании ООО "КОМУС" по адресу: Свердловская область, г. Екатеринбург, ул. Артинская, 12-Б

Электроосвещение и силовое электрооборудование

Рабочая документация

КМС-1125-ЭОМ

ГИП Декуш О.И.

Уфа,
2025 г.

АССОЦИАЦИЯ САМОРЕГУЛИРУЕМЫХ ОРГАНИЗАЦИЙ ОБЩЕРОССИЙСКАЯ НЕГОСУДАРСТВЕННАЯ НЕКОММЕРЧЕСКАЯ ОРГАНИЗАЦИЯ – ОБЩЕРОССИЙСКОЕ МЕЖОТРАСЛЕВОЕ ОБЪЕДИНЕНИЕ РАБОТОДАТЕЛЕЙ «НАЦИОНАЛЬНОЕ ОБЪЕДИНЕНИЕ САМОРЕГУЛИРУЕМЫХ ОРГАНИЗАЦИЙ, ОСНОВАННЫХ НА ЧЛЕНСТВЕ ЛИЦ, ВЫПОЛНЯЮЩИХ ИНЖЕНЕРНЫЕ ИЗЫСКАНИЯ, И САМОРЕГУЛИРУЕМЫХ ОРГАНИЗАЦИЙ, ОСНОВАННЫХ НА ЧЛЕНСТВЕ ЛИЦ, ОСУЩЕСТВЛЯЮЩИХ ПОДГОТОВКУ ПРОЕКТНОЙ ДОКУМЕНТАЦИИ»

027816489818-20250808-0657
(регистрационный номер выписки)

08.08.2025
(дата формирования выписки)

ВЫПИСКА
из единого реестра сведений о членах саморегулируемых организаций в области инженерных изысканий и в области архитектурно-строительного проектирования и их обязательствах

Настоящая выписка содержит сведения о юридическом лице (индивидуальном предпринимателе), осуществляющем подготовку проектной документации:

Индивидуальный предприниматель Декуш Ольга Игоревна
(полное наименование юридического лица/ФИО индивидуального предпринимателя)

318028000094579
(основной государственный регистрационный номер)

1. Сведения о члене саморегулируемой организации:		
1.1	Идентификационный номер налогоплательщика	027816489818
1.2	Полное наименование юридического лица (Фамилия Имя Отчество индивидуального предпринимателя)	Индивидуальный предприниматель Декуш Ольга Игоревна
1.3	Сокращенное наименование юридического лица	ИП Декуш Ольга Игоревна
1.4	Адрес юридического лица Место фактического осуществления деятельности (для индивидуального предпринимателя)	450097, Россия, Республика Башкортостан, г. Уфа, ул. Николая Дмитриева, д. 5
1.5	Является членом саморегулируемой организации	Ассоциация Проектировщиков «Архитектурные Решения» (СРО-П-212-23072019)
1.6	Регистрационный номер члена саморегулируемой организации	П-212-027816489818-0648
1.7	Дата вступления в силу решения о приеме в члены саморегулируемой организации	22.07.2021
1.8	Дата и номер решения об исключении из членов саморегулируемой организации, основания исключения	

2. Сведения о наличии у члена саморегулируемой организации права осуществлять подготовку проектной документации:		
2.1 в отношении объектов капитального строительства (кроме особо опасных, технически сложных и уникальных объектов, объектов использования атомной энергии) (дата возникновения/изменения права)	2.2 в отношении особо опасных, технически сложных и уникальных объектов капитального строительства (кроме объектов использования атомной энергии) (дата возникновения/изменения права)	2.3 в отношении объектов использования атомной энергии (дата возникновения/изменения права)
Да, 22.07.2021	Нет	Нет

3. Компенсационный фонд возмещения вреда		
3.1	Уровень ответственности члена саморегулируемой организации по обязательствам по договору подряда на подготовку проектной документации, в соответствии с которым указанным членом внесен взнос в компенсационный фонд возмещения вреда	**Первый уровень ответственности (не превышает двадцать пять миллионов рублей)**
3.2	Сведения о приостановлении / прекращении права осуществлять подготовку проектной документации объектов капитального строительства	
4. Компенсационный фонд обеспечения договорных обязательств		
4.1	Дата, с которой член саморегулируемой организации имеет право осуществлять подготовку проектной документации по договорам подряда, заключаемым с использованием конкурентных способов заключения договоров, в соответствии с которым указанным членом внесен взнос в компенсационный фонд обеспечения договорных обязательств	
4.2	Уровень ответственности члена саморегулируемой организации по обязательствам по договорам подряда на подготовку проектной документации, заключаемым с использованием конкурентных способов заключения договоров, в соответствии с которым указанным членом внесен взнос в компенсационный фонд обеспечения договорных обязательств	**Нет**
4.3	Дата уплаты дополнительного взноса	**Нет**
4.4	Сведения о приостановлении / прекращении права осуществлять подготовку проектной документации по договорам подряда, заключаемым с использованием конкурентных способов заключения договоров	
5. Фактический совокупный размер обязательств		
5.1	Фактический совокупный размер обязательств по договорам подряда на подготовку проектной документации, заключаемым с использованием конкурентных способов заключения договоров на дату выдачи выписки	**Нет**

Руководитель аппарата

НОПРИЗ

ДОКУМЕНТ ПОДПИСАН УСИЛЕННОЙ КВАЛИФИЦИРОВАННОЙ ЭЛЕКТРОННОЙ ПОДПИСЬЮ

Владелец: Кожуховский Алексей Олегович

129090, Москва, пр-т Мира, 3 стр. 3

СЕРТИФИКАТ 053be38e002cb2f5ae4596563321274ad8

ДЕЙСТВИТЕЛЕН: С 18.11.2024 ПО 18.11.2025

А.О. Кожуховский

ВЕДОМОСТЬ РАБОЧИХ ЧЕРТЕЖЕЙ ОСНОВНОГО КОМПЛЕКТА

Лист	Наименование	Примечание
1.1-1.2	Общие данные	
2	ЩР. Схема электрическая однолинейная	
3	План групповой сети освещения	
4	План групповой сети розеток	
5	План групповой сети розеток	

ВЕДОМОСТЬ ССЫЛОЧНЫХ И ПРИЛАГАЕМЫХ ДОКУМЕНТОВ

Обозначение	Наименование	Примечание
	Ссылочные документы	
ПУЭ 6, 7-е издание, дополненное	Правила устройства электроустановок	
СП 52.13330.2016	"Естественное и искусственное освещение"	
Серия 5.407-83 в.0;1	Установка выключателей и штепсельных розеток	
Серия 5.407-112 в.0;1	Установка групповых осветительных щитков	
СП 21.13330.2016	Проектирование и монтаж электроустановок	
	жилых и общественных зданий	
ГОСТ Р 21.101-2020	Система проектной документации для строительства	
	(СПДС). Основные требования к проектной и рабочей	
	документации	
ГОСТ 21.210-2014	Система проектной документации для строительства	
	(СПДС). Условные графические изображения	
	электрооборудования и проводок на планах	
	Прилагаемые документы	
КМС-1125-ЭОМ.СО	Спецификация оборудования, изделий и материалов	

Взам. инв. N

Подпись и дата

Инв. N подл.

Изм.	Кол.уч.	Лист	№док.	Подпись	Дата
Разраб.		Кукаркин			11.25
Н.контр.		Декуш			11.25
ГИП		Декуш			11.25

КМС-1125-ЭОМ

Свердловская область, г. Екатеринбург, ул. Артинская, 12-Б

Помещение РСД Екатербург компании ООО "КОМУС"

Стадия	Лист	Листов
Р	1.1	5

Общие данные

ДЕКУШ проектное бюро

Формат А4

Общие указания

Проектом предусматривается:

- щит ввода и распределения (ЩР);
- эл. освещение;
- установка розеток 220 В;
- подключение потребителей 0,4 кВ

Групповые сети выполняются кабелем ВВГнг(А)-LS 3х2,5 мм^2; 3х1,5 мм^2.

Аварийные сети выполняются кабелем ВВГнг(А)-FRLS 3х2,5 мм^2; 3х1,5 мм^2.

Прокладка кабелей осуществляется:

- в ПВХ-трубе по каркасу чернового потолка.

Расчетные нагрузки представлены в схемах. Тип заземления системы TN-S.

Категория электроснабжения – III.

Сети выполнены трехпроводными (фазный – L, нулевой рабочий – N, нулевой защитный – PE), при этом не следует PE и N проводники подключать под один контактный зажим. При распределении между фазами однофазных нагрузок распределительных щитков, ограничить разницу в токах наиболее и наименее нагруженной фазы величиной не более 30% в пределах одного щитка и 10% вначале линий питающей сети.

Предусмотреть идентификацию проводов согласно ГОСТ Р 50462-2009.

Высоту установки розеток согласовать с заказчиком.

Согласно ПУЭ гл. 1.7 для защиты обслуживающего персонала от поражения электрическим током в нормальном режиме предусматривается защитное заземление. Защитному заземлению подлежат каркасы щитов, шкафов, ящиков, пусковые аппараты.

Все токоведущие части электроустановок не должны быть доступны для случайного прикосновения, а доступные прикосновению открытые и сторонние проводящие части не должны находиться под напряжением, представляющим опасность поражения электрическим током как в нормальном режиме работы электроустановок, так и при повреждении изоляции.

Все электромонтажные работы следует выполнять в соответствии с требованиями ПУЭ, ПОТЭЭ №903н "Правила по охране труда при эксплуатации электроустановок", "Правила технической эксплуатации электроустановок потребителей", СП 76.13330.2016.

Технические решения, принятые в проекте, соответствуют требованиям экологических санитарно-технических, противопожарных и других норм, действующих на территории Российской Федерации и обеспечивают безопасную для жизни и здоровья людей эксплуатацию объекта при соблюдении предусмотренных рабочими чертежами мероприятий.

Данные питающей сети		
Шинопровод распределительный пункт	Тип Iн, А расцепитель, А	
	Тип, напряжение, сечение (шинопровода) расчетный ток, А установл. мощность, кВт	
Аппарат отходящей линии	Тип Iн, А расцепитель или плавкая вставка, А	
Марка и сечение проводника	Маркировка или длина участка сети	
Электроприемник	Условное обозначение на плане	
	Номер по плану	
	Рн, кВт	
	Кс	
	Рр, кВт	
	Ток, А	Iн
	Наименование механизма по плану	

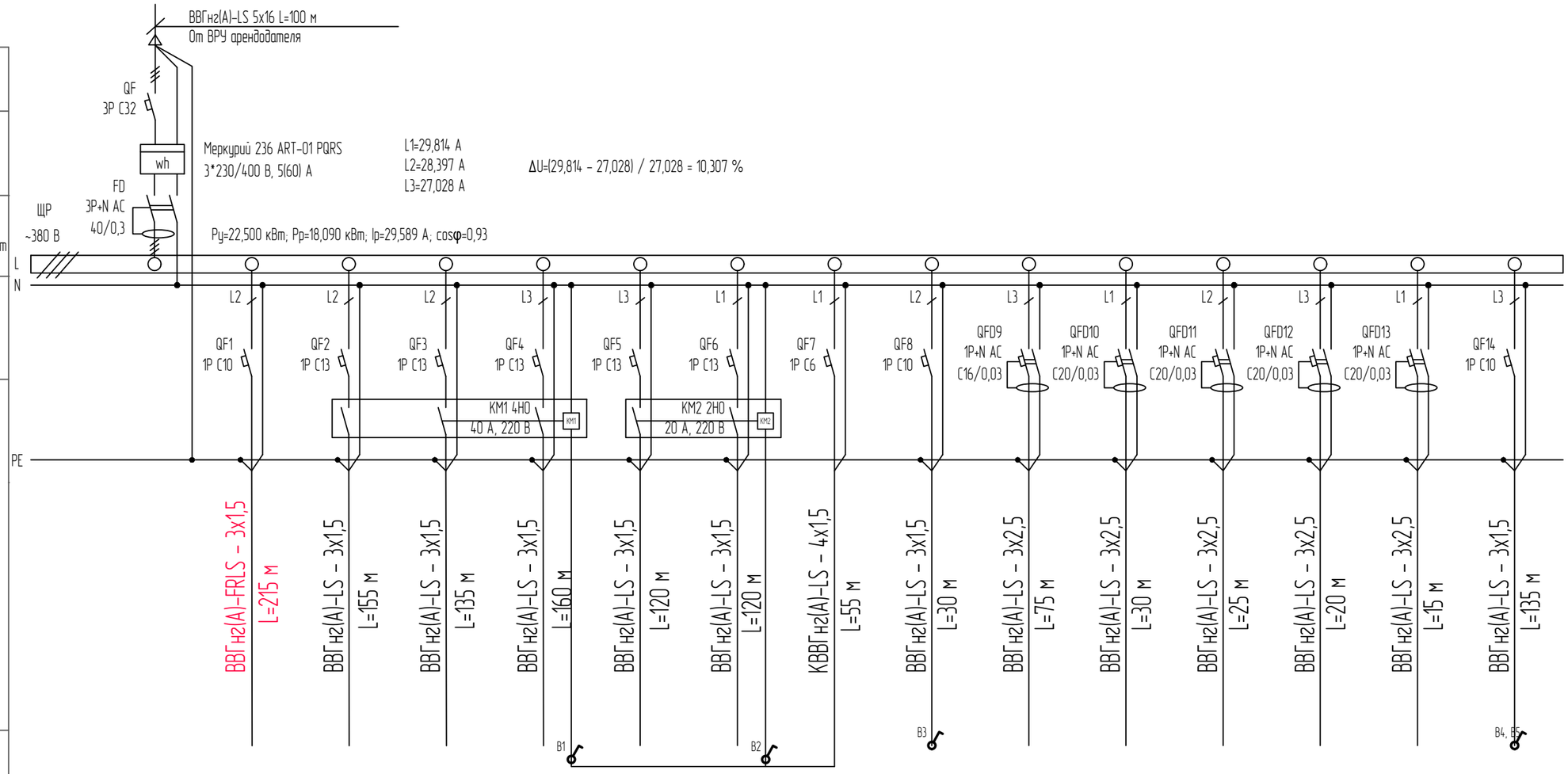

	Гр.1А	Гр.2	Гр.3	Гр.4	Гр.5	Гр.6	Гр.7	Гр.8	Гр.9	Гр.10	Гр.11	Гр.12	Гр.13	Гр.14
	0,936	1,260	1,200	1,200	1,260	1,200	0,010	0,090	0,700	3,500	3,500	3,500	3,500	0,650
	1,0	1,0	1,0	1,0	1,0	1,0	1,0	1,0	0,7	0,7	0,7	0,7	0,7	1,0
	0,936	1,260	1,200	1,200	1,260	1,200	0,010	0,090	0,490	2,450	2,450	2,450	2,450	0,650
	4,575	6,158	5,865	5,865	6,158	5,865	0,049	0,440	2,395	11,975	11,975	11,975	11,975	3,177
Ввод	Аварийное освещение	Рабочее освещение	Рабочее освещение	Рабочее освещение	Рабочее освещение	Рабочее освещение	Цепи управления	Рабочее освещение	Эл. вывод под терминалы БАРС	Эл. вывод под бытовку	Эл. вывод под бытовку	Эл. вывод под бытовку	Эл. вывод под бытовку	Уличное освещение

1. Согласно СП 256.1325800.2016 п. 7.2.4 установленная мощность для розеток с неизвестными потребителями принята 60 Вт;
2. Согласно СП 256.1325800.2016 табл. 7.5 коэффициент спроса принят 0,9.

Взам. инв. N | Подпись и дата | Инв. N подл.

Изм.	Кол.уч.	Лист	№док.	Подпись	Дата
Разраб.		Кукаркин			11.25
Н.контр.		Декуш			11.25
ГИП		Декуш			11.25

КМС-1125-ЭОМ

Свердловская область, г. Екатеринбург, ул. Артинская, 12-Б

Помещение РСД Екатербург компании ООО "КОМУС"

Стадия	Лист	Листов
Р	2	

ЩР. Схема электрическая однолинейная

ДЕКУШ проектное бюро

Формат А3

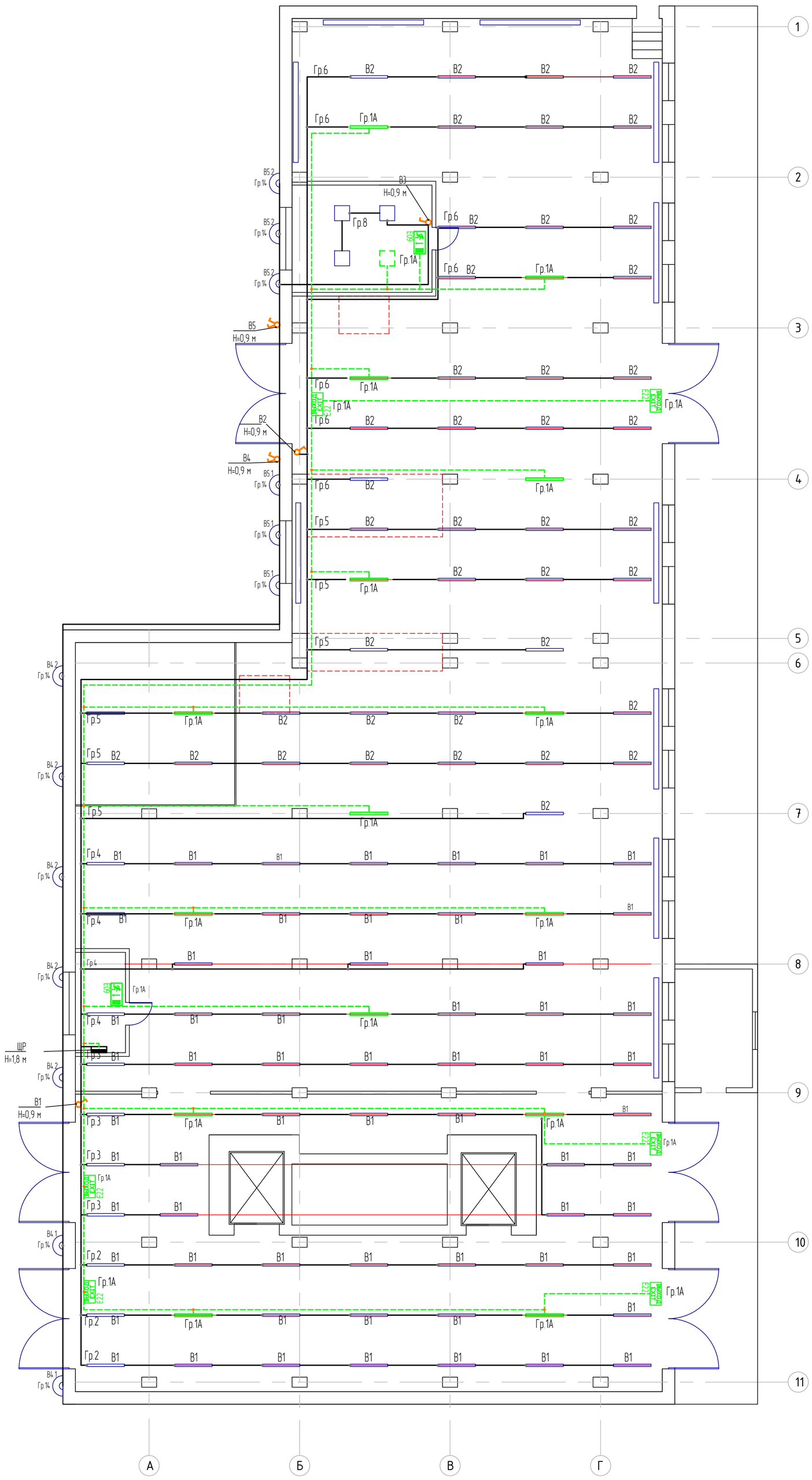

Спецификация осветительного оборудования

Поз.	Изображение	Наименование	Кол-во, шт
		LED-светильник ДСП WP 11 C 60W OP 865L1500, 6500 K, IP65 H=3500 мм	117
		LED-светильник 600x600 мм, 30 Вт, 4000 К, IP20	4
		LED-прожектор уличный Wolta WFL-50W/08 50 Вт 5700 К IP65	13
	ВЫХОД EXIT E22	Светильник эвакуационный 4 Вт, IP20, АКБ на 60 мин.	8

Условные обозначения

- Щит распределительный
- Выключатель одноклавишный открытой установки
- Коробка ответвительная
- Коробка ответвительная огнестойкая
- Сети рабочего освещения
- Сети аварийного освещения
- Эл. вывод 220 В

Изм.	Кол.уч.	Лист	№док.	Подпись	Дата
Разраб.		Кукаркин			11.25
Н.контр.		Декуш			11.25
ГИП		Декуш			11.25

КМС-1125-ЭОМ

Свердловская область, г. Екатеринбург, ул. Артинская, 12-Б

Помещение РСД Екатербург компании ООО "КОМУС"

Стадия	Лист	Листов
Р	3	

План групповой сети освещения

ДЕКУШ проектное бюро

Формат А1

Взам. инв. N | Подпись и дата | Инв. N подл.

Ситуационная схема здания

Схема прокладки вводного кабеля

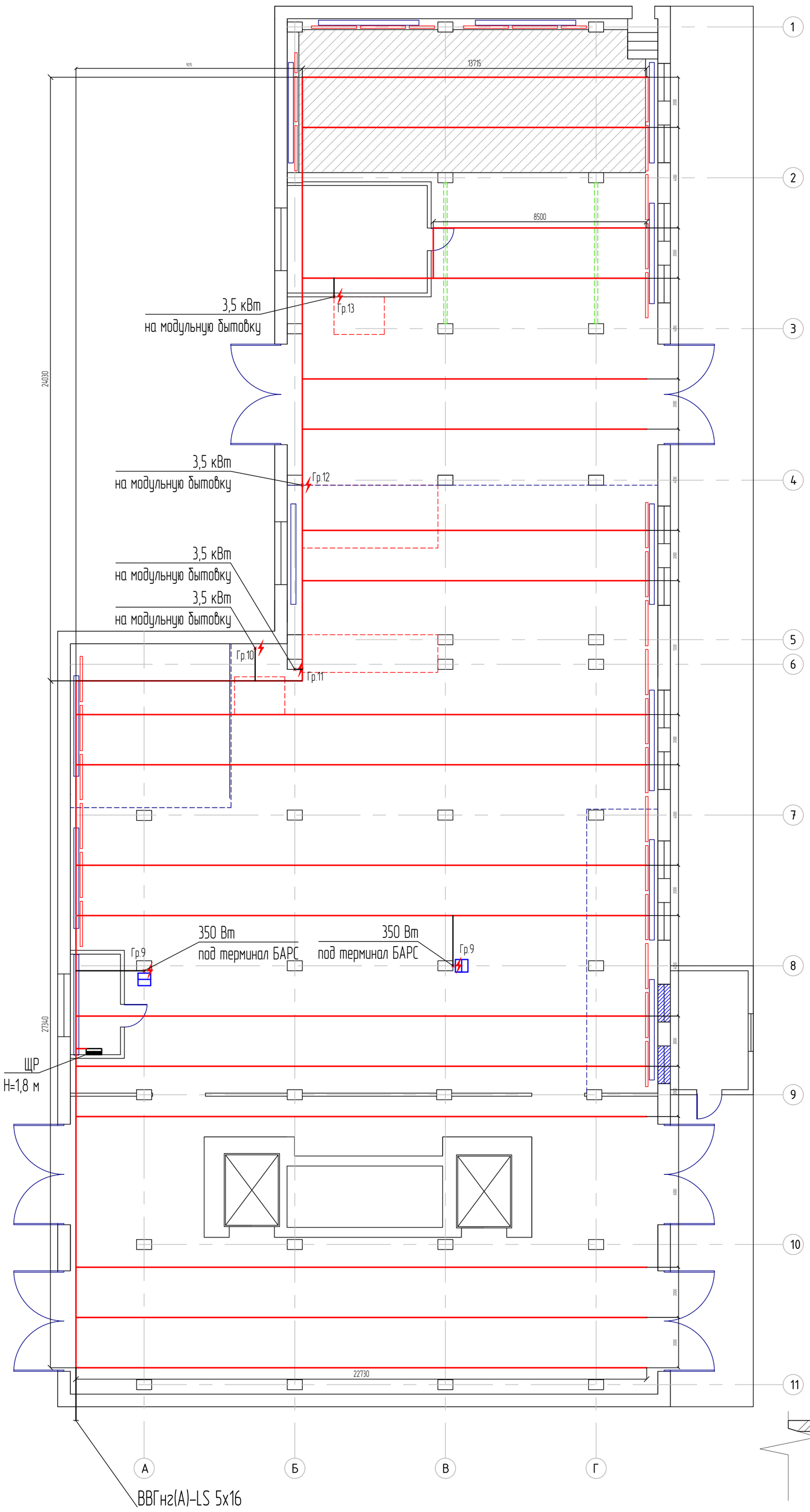

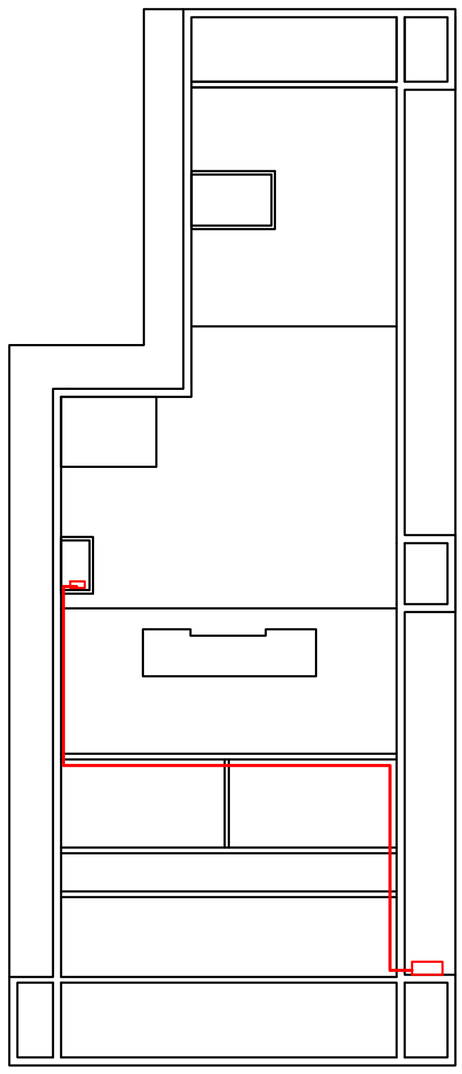

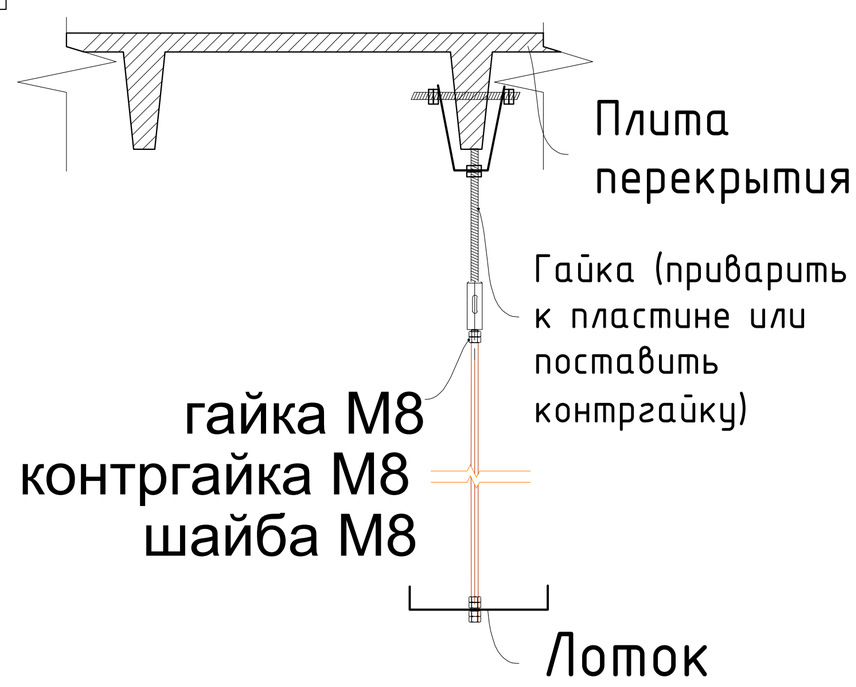

Условные обозначения

- Щит распределительный
- Коробка ответвительная
- Кабель 0,4 кВ, прокладываемый в гофрированной трубе
- Метеллический перфорированный лоток
- Эл. вывод 220 В

						КМС-1125-ЗОМ		
						Свердловская область, г. Екатеринбург, ул. Артинская, 12-Б		
Изм.	Кол.уч.	Лист	№док.	Подпись	Дата			
Разраб.		Кукаркин			11.25	Помещение РСД Екатеринбург компании ООО "КОМУС"	Стадия	Лист	Листов
							Р	4	
Н.контр.		Декуш			11.25	План групповой сети розеток	ДЕКУШ проектное бюро		
ГИП		Декуш			11.25				

Взам. инв. N

Подпись и дата

Инв. N подл.

Формат А1

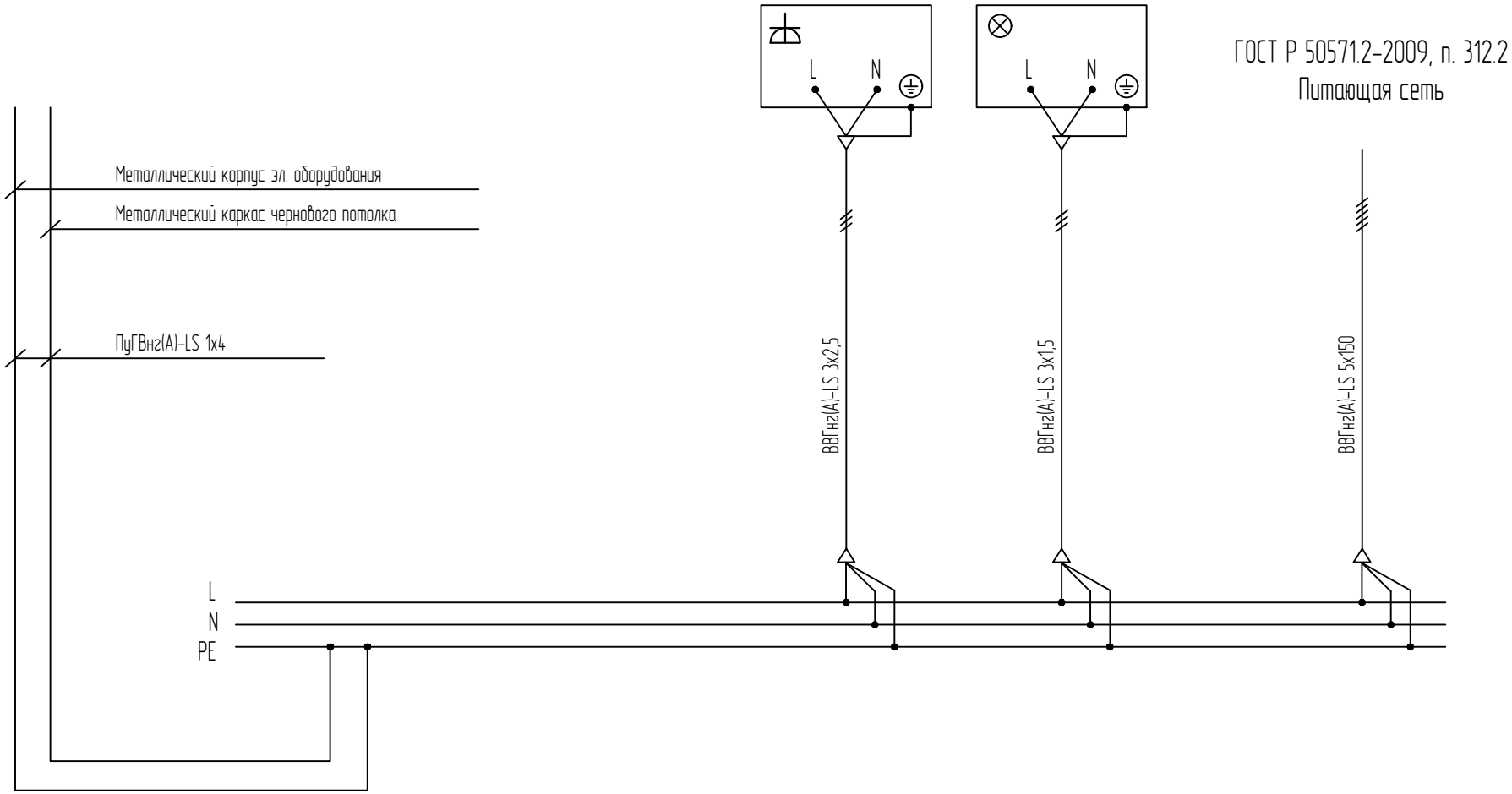

Изм.	Кол.уч.	Лист	№док.	Подпись	Дата
Разраб.		Кукаркин			11.25
Н.контр.		Декуш			11.25
ГИП		Декуш			11.25

КМС-1125-ЭОМ

Свердловская область, г. Екатеринбург, ул. Артинская, 12-Б

Помещение РСД Екатербург компании ООО "КОМУС"

Стадия	Лист	Листов
Р	5	

Схема уравнивания потенциалов

ДЕКУШ проектное бюро

Взам. инв. N

Подпись и дата

Инв. N подл.

Формат А4

Позиция	Наименование и техническая характеристика	Тип, марка, обозначение документа, опросного листа	Код оборудования, изделия, материала	Завод - изготовитель	Единица измерения	Кол-во	Масса единицы, кг	Примечание
	1. Электроосвещение и электрооборудование							
1.1	Щит ввода и распределения ЩР				компл.	1		
	Корпус металлический распределительный	ЩРн-П-48		DKC	шт	1		
	вводной аппарат:							
	автоматический выключатель 32 А, характеристика С, 1Р	City9		SystemeElectric	шт	1		
	прибор учета эл. энергии 3*230/400 В, 5(60) А, кл.т. 1.0	Меркурий 236 ART-01 PQRS		НПК Инкотекс	шт	1		
	УЗО 40 А, ток утечки 300 мА, характеристика АС, 1Р+N	City9		SystemeElectric	шт	1		
	отходящие аппараты:							
	автоматический выключатель 13 А, характеристика С, 1Р	City9		SystemeElectric	шт	6		
	автоматический выключатель 10 А, характеристика С, 1Р	City9		SystemeElectric	шт	2		
	автоматический выключатель 6 А, характеристика С, 1Р	City9		SystemeElectric	шт	2		
	диф. автомат 16 А, хар-ка С, ток утечки 30 мА, хар-ка АС, 1Р+N	City9		SystemeElectric	шт	5		
	контактор 20 А, 2НО, катушка 220 В	City9		SystemeElectric	шт	1		
	контактор 40 А, 4НО, катушка 220 В	City9		SystemeElectric	шт	1		
1.2	LED-светильник ДСП WP 11 C 60W OP 865L1500, 6500 K, IP65			Русский свет	шт	117		
1.3	LED-прожектор уличный Wolta WFL-50W/08 50 Вт 5700 K IP65			Wolta	шт	13		
1.4	LED-светильник 600х600 мм, 30 Вт, 4000 K, IP20				шт	4		
1.5	Блок аварийного питания 60 мин., диапазон нагрузки 0-100 Вт	ND-EF14		Навигатор	шт	16		
1.6	Выключатель открытой установки 16 А, 230 В, одноклавишный				шт	3		
1.7	Выключатель открытой установки 16 А, 230 В, двухклавишный				шт	2		

Взам. инв. N

Подпись и дата

Инв. N подл.

Изм.	Кол.уч.	Лист	№док.	Подпись	Дата
Разраб.		Кукаркин			11.25
Н.контр.		Декуш			11.25
ГИП		Декуш			11.25

КМС-1125-ЭОМ .СО

Свердловская область, г. Екатеринбург, ул. Артинская, 12-Б

Помещение РСД Екатербург компании ООО "КОМУС"

Стадия	Лист	Листов
Р	1	3

Спецификация оборудования, изделий и материалов

ДЕКУШ проектное бюро

Формат А3

Позиция	Наименование и техническая характеристика	Тип, марка, обозначение документа, опросного листа	Код оборудования, изделия, материала	Завод - изготовитель	Единица измерения	Кол-во	Масса единицы, кг	Примечание
1.8	Светильник эвакуационный 4 Вт, IP20, АКБ на 60 мин.	YANTA		Белый свет	шт	8		
1.9	Пиктограмма E09	E009		Белый свет	шт	2		
1.10	Пиктограмма E22	E022		Белый свет	шт	6		
1.11	автоматический выключатель 40 А, с TMD-расцепителем, 3Р	SYSTEMEPACT CCB100 36KA 3P3D TMD40		SystemeElectric	шт	1		Установить в ВРУ
	2. Кабельные и электромонтажные изделия							
2.1	Кабель силовой с медными жилами, с изоляцией жил и оболочкой из ПВХ-	ГОСТ 31996-2012						
	пластиката пониженной горючести с пониженным газо- дымовыделением,							
	сечением:							
	5х150 мм^2	ВВГнг(А)-LS-0,66			м	100		
	3х2,5 мм^2	ВВГнг(А)-LS-0,66			м	165		
	3х1,5 мм^2	ВВГнг(А)-LS-0,66			м	855		
	4х1,5 мм^2	ВВКГнг(А)-LS-0,66			м	55		
2.2	Кабель силовой с медными жилами, термический барьер из слюдосодержащей	ГОСТ 31996-2012						
	ленты, изоляция из ПВХ-пластиката пониженной пожароопасности,	ВВГнг(А)-FRLS-0,66						
	скрепляющая лента, внутренняя оболочка, оболочка из ПВХ-пластиката							
	пониженной пожароопасности, сечением:							
	3х1,5 мм^2				м	215		
2.3	Провод гибкий 1х4 мм^2	ПуГВнг(А)-LS			м	200		
2.4	Труба ПВХ гибкая гофр., лёгкая с протяжкой, диаметром:			DKC				
	Ø25 мм				м	130		
	Ø20 мм				м	285		

Взам. инв. N

Подпись и дата

Инв. N подл.

Изм.	Кол.уч.	Лист	№док.	Подпись	Дата

КМС-1125-ЭОМ .СО

Лист 2

Формат А3

Позиция	Наименование и техническая характеристика	Тип, марка, обозначение документа, опросного листа	Код оборудования, изделия, материала	Завод - изготовитель	Единица измерения	Кол-во	Масса единицы, кг	Примечание
2.5	Коробка ответвительная с кабельными вводами IP44 АБС-пластик D65x35			DKC	шт	89		
2.6	Коробка ответвительная огнестойкая IP41	КМ-О (4к)-IP41-т		Гефест	шт	17		
2.7	Лоток металлический перфорированный 100x50 мм, L3000			DKC	шт	132		
2.8	Угол горизонтальный 90° осн. 100 мм, высотой 50 мм, с метизами			DKC	шт	5		
2.9	Т-образный ответвитель 100x100 мм, высотой 50 мм, с метизами			DKC	шт	15		
2.10	Х-образный ответвитель 100x100 мм, высотой 50 мм, с метизами			DKC	шт	1		
2.11	Угол вертикальный 90° осн. 100 мм, высотой 50 мм, с метизами			DKC	шт	1		
2.12	Кабельные наконечники под сечение 150 мм^2				шт	10		

Взам. инв. N

Подпись и дата

Инв. N подл.

Изм.	Кол.уч.	Лист	№док.	Подпись	Дата

КМС-1125-ЭОМ .СО

Лист 3

Формат А3